BNP PARIBAS ASSET MANAGEMENT

A BNP Paribas Investment Partner

BNP PARIBAS L2 WORLD AGRICULTURE

Ex : BNP PARIBAS L2 AGRICULTURE

Classic-aandelen

BELEGGINGSDOELSTELLING

Het doel van het compartiment is het realiseren van waardevermeerdering van de activa op middellange termijn door te participeren in de S&P GSCI Agriculture & Livestock index en de Dow Jones-UBS Agriculture Sub index. Het compartiment kan tevens een positie innemen in een eventuele nieuwe landbouw- en vee-index.

FONDSCOMMENTAAR per 31/03/11

De markt voor landbouwgrondstoffen is 2011 goed begonnen. Door de sterk toegenomen vraag bereikten sommige prijzen, zoals die van katoen, recordhoogten. Ondanks de gebeurtenissen in Japan en Noord-Afrika wist de markt deze stijgende trend vast te houden. Onze overweging in maïs (sterk afgenomen voorraad) en onze negatieve posities in suiker (meer plantages), tarwe (risico van minder import in de Noord-Afrikaanse landen) en vlees (minder vraag in deze tijd van het jaar) voegden waarde toe. Ook het besluit om ons via onze index en de F3-versie van de DJ UBS Agriculture-subindex verder op de futurecurve te positioneren pakte gunstig uit. Onze negatieve positionering in katoen (hoge Chinese importcijfers) en onze positieve positionering in soja (uitstekende productie in Brazilië) hadden een negatief effect op de performance van het fonds. Wij verwachten dat deze markt het komende kwartaal op dit prijsniveau zal blijven of door de toenemende inflatie zelfs nog zal stijgen. Bovendien is de productie van maïs en sojabonen in het laatste rapport van de USDA naar beneden bijgesteld en blijkt de voorgenomen uitbreiding van het beplante areaal door Amerikaanse boeren minder groot dan verwacht. Tegelijkertijd stellen we vast dat de volatiliteit hoog blijft omdat er een voor de landbouwproductie cruciale periode aanbreekt (weersomstandigheden, daadwerkelijk beplante oppervlakken).

RENDEMENT OP 31/03/11 (EUR) (Netto) (1)

Op jaarbasis (%)	EUR Fonds	EUR Benchmark
1 jaar	53,18	-
3 jaar	-1,68	-
5 jaar	-	-
10 jaar	-	-

(1) De bovenvermelde rendementscijfers houden geen rekening met de commissielonen en kosten voor de uitgifte en terugkoop van aandelen. Het betreft rendementscijfers op basis van historische gegevens die geen enkele garantie vormen voor toekomstige rendementen en die geen rekening houden met eventuele fusies van collectieve beleggingsorganismen of compartimenten van beleggingsmaatschappijen.

RENDEMENT - CUMULATIEF & OP JAARBASIS (EUR) (Netto)

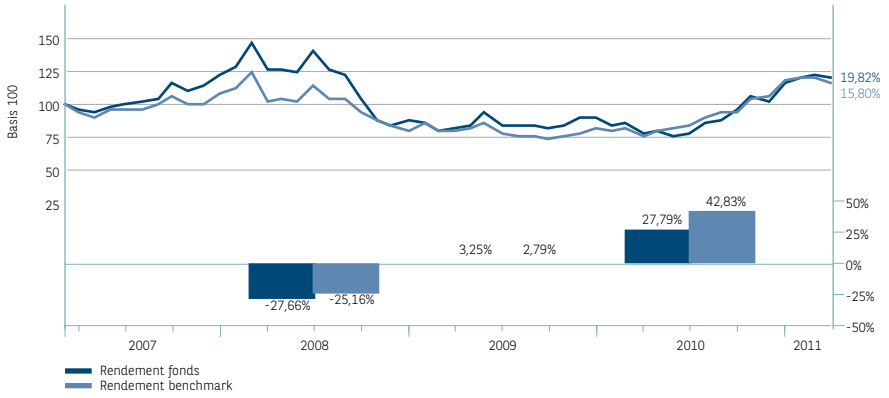

Bron voor rendement calculatie: BNP Paribas Securities Services

RISICOKLASSE BEAMA * Klasse 5

Aanbevolen beleggingsduur: 5 jaar

* Op basis van de standaardafwijking van het compartiment of van de Benchmark. (tussen 0 (kleinste risico) en 6 (grootste risico))

BENCHMARK

S&P GSCI Agriculture & Livestock OCI ER (50 %) + DJ UBS Agriculture Subindex (50 %)

KERNCIJFERS - EUR

Overzicht koersen

Koers (kapitalisatie)	119,82
Maxi 2011	124,63
Mini 2011	109,71
Vermogen subfonds (mln.)	312,89

C/D CODES (CLASSIC-AANDELEN)

	C code
ISIN	LU0363509208
BLOOMBERG	PAAGRCL LX

BNP PARIBAS L2 WORLD AGRICULTURE

EXPOSURE VAN DE INDEX (%)

58,00 DJ UBS Agriculture Sub Index
42,00 ENHANCED STRAT#13 AG & LS.

Totale exposure van het fonds : 100,00%

RISICOANALYSE (over 3 jaar)

Volatiliteit	24,99%
Tracking error	14,28%
Information Ratio	-0,43
Sharpe ratio	-0,156
Alpha	-5,15%
Bêta	1,08
R^2	0,68
Duration	0,44

KENMERKEN

Wettelijke openingsdatum	02 april 2008
Valuta (van het aandeel)	Euro
Rechtsvorm	Compartiment van SICAV

FONDSGEGEVENS

Minimum aantal aandelen bij aanvang
1

Minimum aantal aandelen in een later stadium
1

Instapkosten max.
5%

Switchkosten max.
2%

Uitstapkosten
Geen (in het geval van een zeer grote verkoop: maximaal 1% ten gunste van het fonds)

Maximale beheervergoeding (per jaar)
1,5%

Calculatie periode van de NIW
Dagelijks (D)

Opgeven van orders
Dag D-1 voor 15 uur (Luxemburgse tijd)

Order executie
Intrinsieke waarde D+1

Afwikkeling
D+4 werkdagen

Promotor
BNP PARIBAS SA

Beheermaatschappij
BNP PARIBAS INVESTMENT PARTNERS LUXEMBOURG

Gedelegeerde financiële dienstverlener
BNP PARIBAS ASSET MANAGEMENT

Effectenbewaarder
BNP PARIBAS SECURITIES SERVICES (Luxembourg)

Dit document is uitgegeven door BNP Paribas Asset Management S.A.S. (BNPP AM)*, lid van BNP Paribas Investment Partners (BNPP IP)**. Het bevat opinies en statistische gegevens die BNPP AM op de dag van hun publicatie wettelijk en correct acht in overeenstemming met de economische en financiële omgeving van dat ogenblik. Dit document maakt geen deel uit van een offerte of enig aanbod of voorstel tot het inschrijven op of aankopen van (een) financiële instrument(en), noch legt enig onderdeel ervan de basis voor enige overeenkomst of verbintenis. Wij verstrekken dit document zonder kennis van uw situatie. Voorafgaand aan enige inschrijving dienen beleggers na te gaan in welke landen het (de) fonds(en) waarnaar dit document verwijst is (zijn) geregistreerd en welke compartimenten en aandelenklassen in die landen openbaar mogen worden verkocht. Het fonds mag meer in het bijzonder niet worden aangeboden of openbaar worden verkocht in de Verenigde Staten. Beleggers die overwegen om in te schrijven op aandelen dienen het meest recente prospectus dat door de regelgevende instantie (AMF) is goedgekeurd en dat opvraagbaar is bij BNPP AM – Afdeling Marketing & Communicatie of bij de entiteiten die het fonds op de markt brengen aandachtig te lezen. Zij dienen tevens de meest recente financiële rapporten van het fonds te raadplegen die eveneens opvraagbaar zijn bij de plaatselijke correspondenten van BNPP AM voor zover die er zijn of bij de entiteiten die het fonds op de markt brengen. Beleggers moeten bij hun eigen juridische en belastingsadviseurs advies inwinnen alvorens in het fonds te beleggen. Gelet op de economische en marktrisico's kan geen enkele garantie worden gegeven dat het fonds zijn beleggingsdoelstellingen zal halen. De waarde van de aandelen kan zowel dalen als stijgen. De vermelde rendementen zijn na aftrek van beheerprovisies en berekend op basis van globale rendmenten waarin rekening is gehouden met de tijdsfactor, met nettodividenden en herbelegde rente en exclusief kosten voor inschrijving en terugkoop, valutaprovisies of taksen. In het verleden behaalde rendementen zijn geen garantie voor toekomstige resultaten.
* BNPP AM is een vermogensbeheerder geregistreerd bij de 'Autorité des marchés financiers' in Frankrijk onder nummer 96-02, een vereenvoudigde vennootschap op aandelen met een kapitaal van 64.931.168 euro en maatschappelijke zetel te 1, boulevard Haussmann 75009 Parijs, Frankrijk, Handelsregister Parijs 319.378.832. www.bnpparibas-ip.com.
*BNP Paribas Investment Partners is de wereldwijde merknaam van de vermogensbeheerdiensten van BNP Paribas Groep. De individuele entiteiten voor vermogensbeheer binnen BNP Paribas Investment Partners, indien hierin genoemd, worden enkel ter informatie vermeld en zijn niet noodzakelijk actief in uw rechtsgebied. Neem voor meer informatie contact op met uw lokale erkende beleggingspartner.
TOB bij uitstap: deze bedraagt altijd 0,5% (max. 750 euro) tenzij voor de 'Lfix'-fondsen waarvoor een TOB van 1,1% (max. 750 euro) wordt aangerekend
* % roerende voorheffing (op intresten): 15% voor alle fondsen
* instapkosten: 2,5% voor alle fondsen, tenzij 0,50 % voor 'short term'-fondsen, 0,30% voor 'Bond medium term'-fondsen en 2,00% voor 'Lfix'-fondsen

BNP Paribas Asset Management – Vereenvoudigde aandelenvennootschap (SAS) met een kapitaal van EUR 62.845.552 / Statutaire zetel: 1 bld Haussmann / 75009 Paris / Handelsregister 319 378 832 / F0606246 / Juni 2006 / Design & layout: Studio BNPP AM